Ospa-Heizer 84 DN 65 mit Ventil, Art.-Nr. 15 734 00
Ospa-Heizer 84 DN 65 mit Ventil V4A, Art.-Nr. 15 736 00

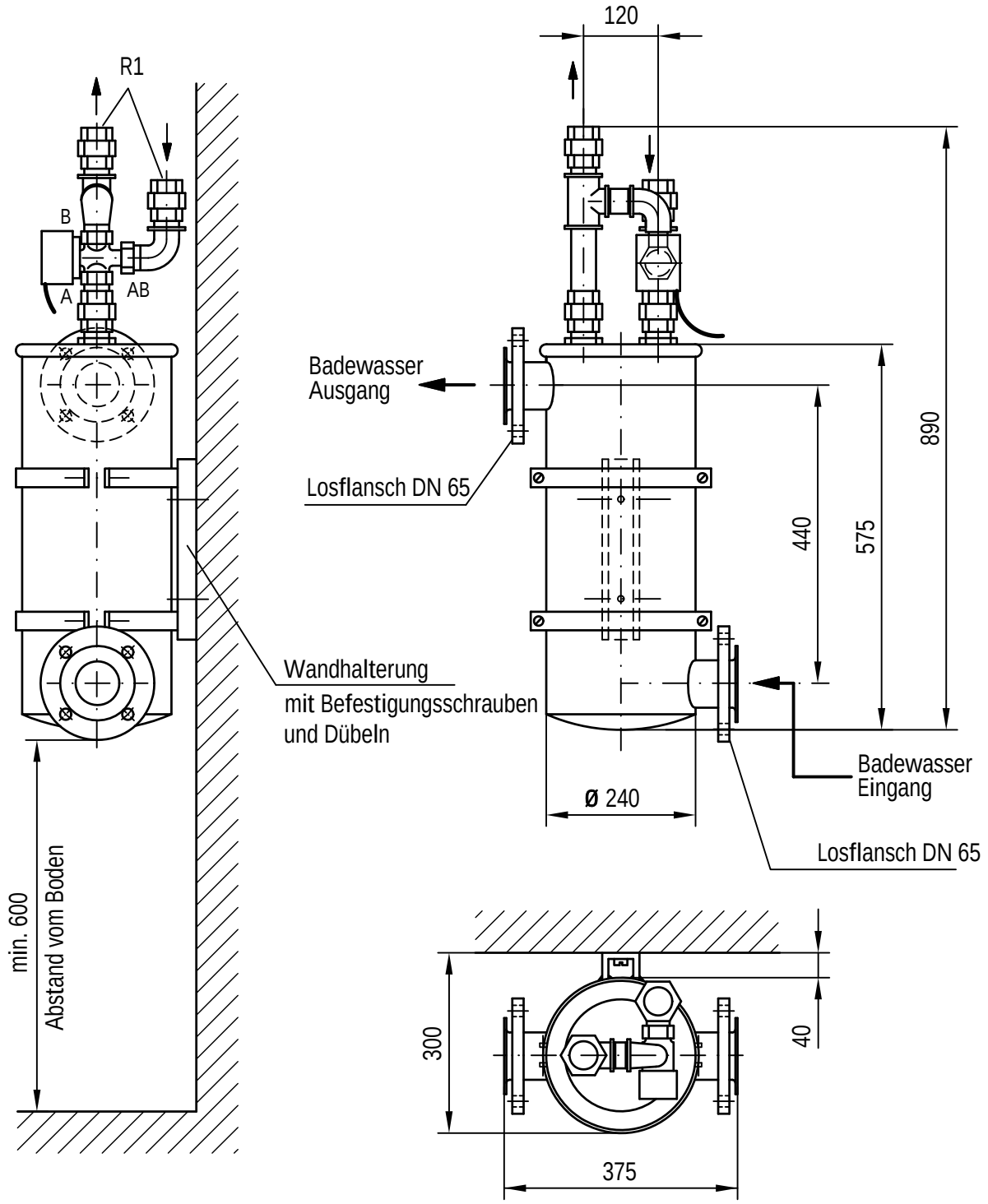

Die Vorschriften nach DIN-, VDE-, örtlichem EVU, sowie die Unfallverhütungsvorschriften sind zu beachten. Der Elektroanschluss darf nur von geschultem und zugelassenem Fachpersonal durchgeführt werden. Im Ausland sind die jeweiligen nationalen Vorschriften zu beachten.

Technische Änderungen vorbehalten !

Apparatebau Pauser GmbH & Co. KG
Postfach • 73555 Mutlangen • Telefon: +49 7171 7050 • Telefax: +49 7171 705199
Internet: www.ospa.info • E-Mail: ospa@ospa.info

53 72Z 00 0307
EB-Z